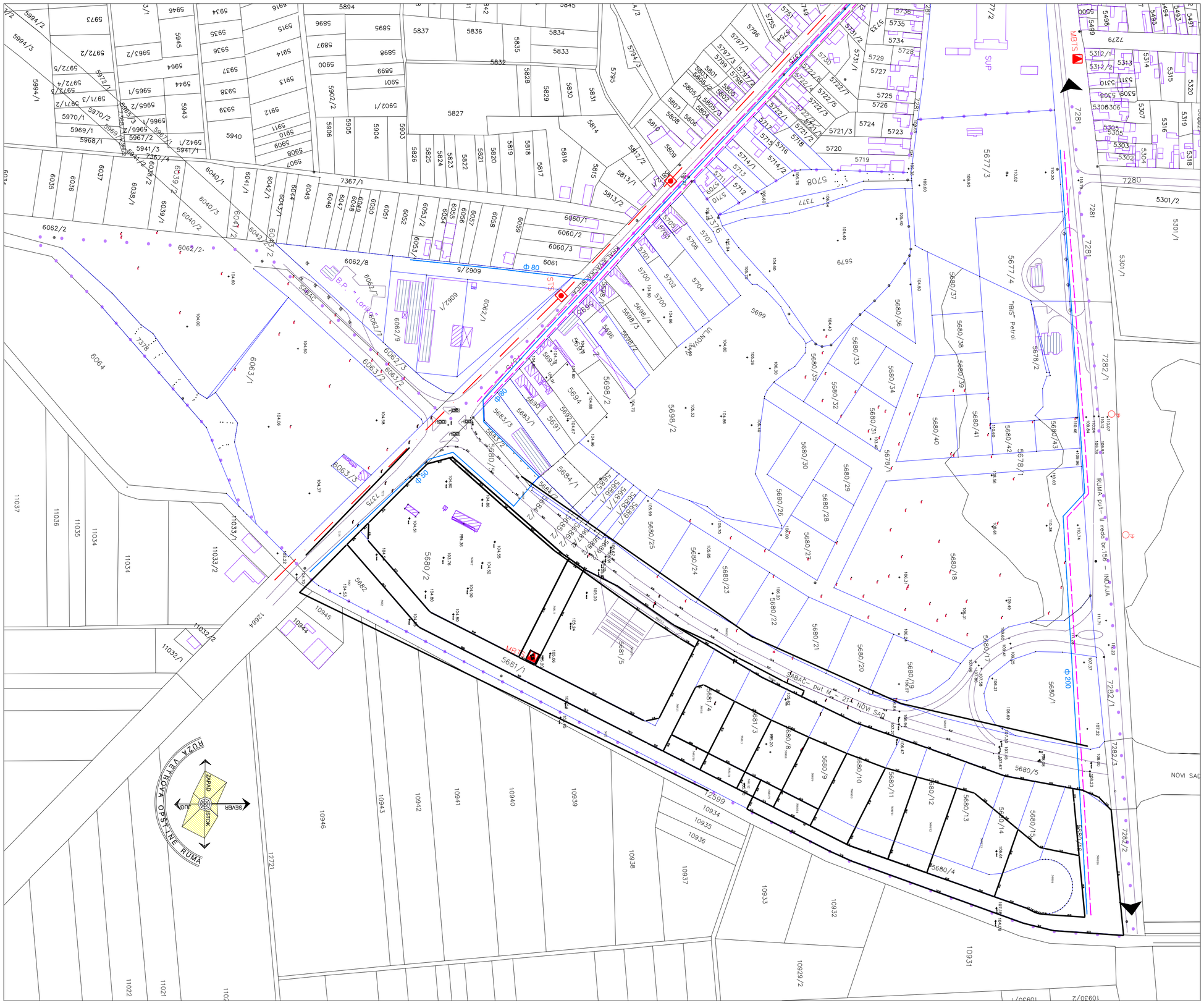

DONOSI.....SO RUMA 2006.godine

PLAN DETALJNE REGULACIJE „ISTOČNA RADNA ZONA„ U RUMI

NAZIV LISTA : POSTOJEĆE STANJE
GEODETSKA PODLOGA

BROJ LISTA : 1/1 R - 1 : 2500

INVESTITOR :
JP ZA GRAĐEVINSKO ZEMLJIŠTE
I PUTEVE OPŠTINE RUMA

IZRAĐIVAČ :
JAVNO URBANISTIČKO PREDUZEĆE "PLAN" OPŠTINA RUMA I PEĆINCI

NOSILAC IZRADE:
DRAGAN FILIPOVIĆ
DIPL. ING. GRAĐ.

OZNAKE :

- Stambeni objekat
- Pomoćni objekat
- Poslovni objekat
- Nastrešnica
- Granica plana
- TT (podzemna) instalacija
- Vodovod
- VN nadzemni vod
- Stubna trafo-stanica
- Montažno betonska trafo-stanica
- Semafor